

## CHI PUÒ ISCRIVERSI

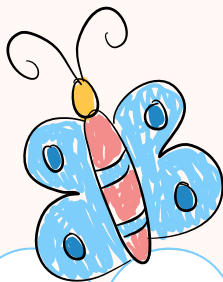

La Sezione Primavera è rivolta ai Bambini che compiono 24 mesi tra il 1° gennaio e il 31 dicembre dell'anno scolastico di riferimento. I Bambini che compiono gli anni tra il 1° settembre e il 31 dicembre potranno frequentare solo dopo il compimento dei due anni.

Alla **preiscrizione** DA EFFETTUARSI **ENTRO IL 20/12/2025**, seguirà la conferma da parte dell'Ufficio dell'iscrizione (entro il 10/01/2026), con le indicazioni per l'integrazione della modulistica e il pagamento della caparra di 100 euro, che sarà detratta dalla prima rata. Il mancato pagamento della caparra comporterà l'esclusione dalla frequenza. In caso di ritiro del bambino la caparra versata non sarà rimborsata.

## IL NOSTRO PROGETTO

La Sezione Primavera si pone come un ponte tra il Nido e la Scuola dell'Infanzia, a supporto delle Famiglie e in strettissimo accordo con esse.

Nel pieno rispetto dei tempi di ciascun Bambino si pone queste finalità:

- consolidare **l'identità**, cioè vivere serenamente tutte le dimensioni del proprio "io";
- sviluppare **l'autonomia**, ovvero la fiducia in sé e negli altri;
- acquisire **competenze** attraverso il gioco, l'esperienza, l'ascolto
- vivere le prime esperienze di **cittadinanza**, scoprendo l'altro da sé e imparando ad attribuirgli valore

VIA TRIESTE, 2 - 22037 PONTE LAMBRO  
031 - 6224685  
COIC80400V@ISTRUZIONE.IT

I.C. E COMUNE  
DI PONTE  
LAMBRO

# sezione PRIMAVERA

PRESSO SCUOLA DELL'INFANZIA LEPETIT  
a.s. 2026/2027



# COSTI

- Caparra alla preiscrizione: **100 €**

- quota mensile, compresi buoni pasto: **340 €**

- pre scuola dalle 7.30: **20 €/mese** (per almeno 5 bambini)

- post scuola fino 17,30: **60 €/mese** (per almeno 5 bambini)

- pre e post scuola: **80 €/mese** (per almeno 5 bambini)

- frequenza a luglio: **quota da definire**

(coi compagni dell'Infanzia ed educatori professionali, gestito dal Comune con gli stessi orari e negli stessi luoghi della Primavera)



**MODULISTICA REPERIBILE SUL SITO:**  
**ICPONTELAMBRO.EDU.IT**

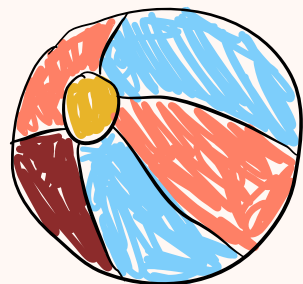

# ORARI

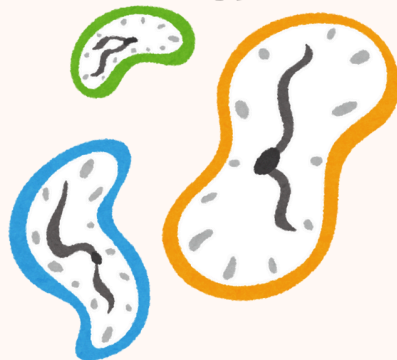

## DA SETTEMBRE A GIUGNO:

- 7.30 pre scuola (a richiesta)
- 8.00-9.00: ingresso
- 9.00-9.30: accoglienza
- 9.30-10.15: merenda
- 10.15-11.00: attività strutturata
- 11.00-11.30: preparazione al pranzo
- 11.30-12.15: pranzo
- 12.15-13.00: gioco libero
- 12.45-13.00: possibilità di uscita
- 13.00-15.00: nanna
- 15.00-15.30: igiene personale
- 15.30-16.00: uscita
- 16.00-17.30: post scuola (a richiesta)

# COSA OFFRIAMO

- **locali e spazi sicuri** per gioco, pappa, nanna
- **arredi e materiali** adatti alle esperienze di relazione e di apprendimento
- **continuità** educativa e raccordo con i percorsi precedenti e successivi
- **orario flessibile** tra le 8 e le 10 ore giornaliere
- **rapporto numerico** educatori/ bambini non superiore a **1:10**

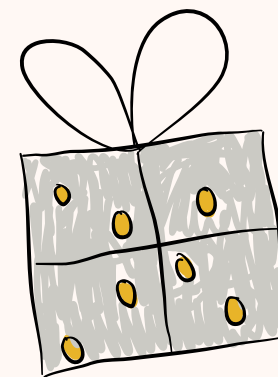

**POSSIBILITÀ DI  
BONUS NIDO**